



Cooperative Extension

Agricultura Sustentable Empresarial

**Sesión 1: Introducción del taller,
Emprendimiento en la Agricultura
Sustentable.**

TALLER

Carthage Memorial Hall

**407 S Garrison Ave, Carthage, MO 64836
Viernes, 24 de mayo ~ 6:00 PM**

**El participante aprenderá como integrar la
produccion agropecuaria a un modelo de
negocio formal, y conocerá sobre nuevas
prácticas de producción sustentable de
frente al cambio climatico.**

Para información sobre el curriculum de capacitación contacte al Dr. Eleazar Gonzalez al (573) 268-5785, ó por correo electronico gonzaleze@lincolnu.edu

Para la logistica del taller contacte a Gabriel Salinas al 573-681-5131, ó por correo a salinaslunag@lincolnu.edu



Para asistir a este evento, favor de registrarse usando el codigo



Agricultural Economics and Marketing Program

**College of Agriculture, Environmental and Human Sciences
Cooperative Extension & Research**

NCR-SARE Project # H008917102

Lincoln University of Missouri and the U.S. Department of Agriculture Cooperating. Douglas LaVergne, Ph.D., Dean, Director of Research and 1890 Administrator, College of Agriculture, Environmental and Human Sciences. Publications are distributed without regard to race, color, national origin sex, age, religion or disability. Lincoln University is an equal Opportunity employer and provider.



Cooperative Extension

Agricultura Sustentable Empresarial

Sesión 2: Manejo sustentable de
praderas y carga animal

VISITA A GRANJA Middleton Farms

10091 Lawrence 1100, Mt Vernon, MO 65712
Sábado, 25 de mayo ~ 2:00 PM

El participante aprenderá estrategias para el manejo sustentable de praderas, mezcla de pastos y leguminosas, optimización de la animal en potreros, mientras se controla por maxima produccion de forraje.

Para información sobre el curriculum de capacitación contacte al Dr. Eleazar Gonzalez al (573) 268-5785, ó por correo electronico gonzaleze@lincolnu.edu

Para la logistica del taller contacte a Gabriel Salinas al 573-681-5131, ó por correo a salinaslunag@lincolnu.edu



Para asistir a esta visita a granja, favor de registrarse usando el codigo



Agricultural Economics and Marketing Program

College of Agriculture, Environmental and Human Sciences
Cooperative Extension & Research

NCR-SARE Project # H008917102

Lincoln University of Missouri and the U.S. Department of Agriculture Cooperating. Douglas LaVergne, Ph.D., Dean, Director of Research and 1890 Administrator, College of Agriculture, Environmental and Human Sciences. Publications are distributed without regard to race, color, national origin sex, age, religion or disability. Lincoln University is an equal Opportunity employer and provider.



Cooperative Extension

Agricultura Sustentable Empresarial

Sesión 3: Acceso a Redes Comunitarias y Herramientas de Agronegocios.

TALLER

Monett

201 Euclid Ave Monett, MO 65708
Viernes, 7 de junio ~ 6:00 PM

El participante aprenderá sobre acceso a programas para desarrollar el agronegocio, incluyendo USDA programs and Small Business Administration office.

Para información sobre el curriculum de capacitación contacte al Dr. Eleazar Gonzalez al (573) 268-5785, ó por correo electrónico gonzaleze@lincolnu.edu

Para la logistica del taller contacte a Gabriel Salinas al 573-681-5131, ó por correo a salinaslunag@lincolnu.edu



Para asistir a esta visita a granja, favor de registrarse usando el código



Agricultural Economics and Marketing Program

College of Agriculture, Environmental and Human Sciences
Cooperative Extension & Research

NCR-SARE Project # H008917102

Lincoln University of Missouri and the U.S. Department of Agriculture Cooperating. Douglas LaVergne, Ph.D., Dean, Director of Research and 1890 Administrator, College of Agriculture, Environmental and Human Sciences. Publications are distributed without regard to race, color, national origin sex, age, religion or disability. Lincoln University is an equal Opportunity employer and provider.



Cooperative Extension

Agricultura Sustentable Empresarial

**Sesión 4: Manejo Sustentable de
producción de cultivos en
granjas pequeñas.**

VISITA A GRANJA

Patiño Farms

**1993 Farm Rd 1110 Monett, MO 65708
Sábado, 8 de Junio ~ 2:00 PM**

El participante aprenderá sobre el manejo de cultivos en tuneles altos (invernadero), materia organica en el suelo, control de insectos, irrigación, y cultivos antagonicos y beneficos.

Para información sobre el curriculum de capacitación contacte al Dr. Eleazar Gonzalez al (573) 268-5785, ó por correo electronico gonzaleze@lincolnu.edu

Para la logistica del taller contacte a Gabriel Salinas al 573-681-5131, ó por correo a salinaslunag@lincolnu.edu



Para asistir a esta visita a granja, favor de registrarse usando el codigo



Agricultural Economics and Marketing Program

**College of Agriculture, Environmental and Human Sciences
Cooperative Extension & Research**

NCR-SARE Project # H008917102

Lincoln University of Missouri and the U.S. Department of Agriculture Cooperating. Douglas LaVergne, Ph.D., Dean, Director of Research and 1890 Administrator, College of Agriculture, Environmental and Human Sciences. Publications are distributed without regard to race, color, national origin sex, age, religion or disability. Lincoln University is an equal Opportunity employer and provider.



Cooperative Extension

Agricultura Sustentable Empresarial

**Sesión 5: Manejo sustentable del
suelo y agua en la producción
agropecuaria.**

TALLER

Carthage Memorial Hall

407 S Garrison Ave, Carthage, MO 64836

Viernes, 28 de junio ~ 6:00 PM

**El participante aprenderá sobre el manejo
de la materia orgánica en el suelo, manejo
de nutrientes y manejo eficiente del agua.**

Para información sobre el curriculum de capacitación contacte al Dr. Eleazar Gonzalez al (573) 268-5785, ó por correo electrónico gonzaleze@lincolnu.edu

Para la logística del taller contacte a Gabriel Salinas al 573-681-5131, ó por correo a salinaslunag@lincolnu.edu

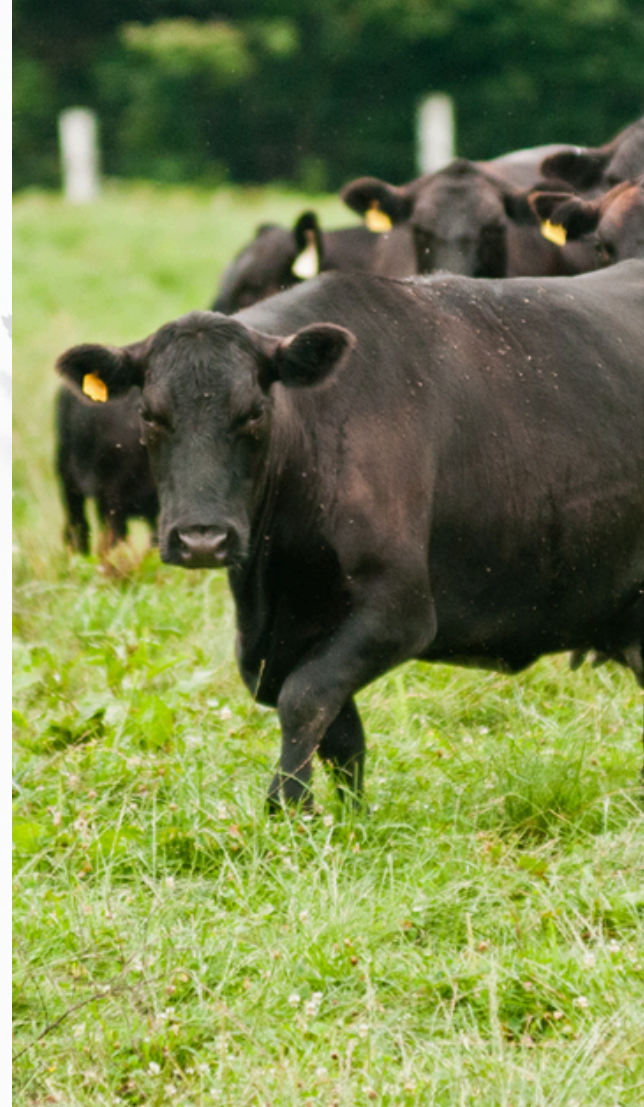

Para asistir al evento, favor de registrarse usando el código



Agricultural Economics and Marketing Program

**College of Agriculture, Environmental and Human Sciences
Cooperative Extension & Research**

NCR-SARE Project # H008917102

Lincoln University of Missouri and the U.S. Department of Agriculture Cooperating. Douglas LaVergne, Ph.D., Dean, Director of Research and 1890 Administrator, College of Agriculture, Environmental and Human Sciences. Publications are distributed without regard to race, color, national origin sex, age, religion or disability. Lincoln University is an equal Opportunity employer and provider.



Cooperative Extension

Agricultura Sustentable Empresarial

Sesión 6: Estrategias para el
Mercadeo Directo de Carne.

VISITA A GRANJA Middleton Farms

10091 Lawrence 1100, Mt Vernon, MO 65712
Sábado, 29 de junio ~ 2:00 PM

El participante aprenderá estrategias para comercializar carne directamente al consumidor final en lugar de vender en subasta de animales.

Para información sobre el curriculum de capacitación contacte al Dr. Eleazar Gonzalez al (573) 268-5785, ó por correo electrónico gonzaleze@lincolnu.edu

Para la logistica del taller contacte a Gabriel Salinas al 573-681-5131, ó por correo a salinaslunag@lincolnu.edu



Para asistir a esta visita a granja, favor de registrarse usando el código



Agricultural Economics and Marketing Program

College of Agriculture, Environmental and Human Sciences
Cooperative Extension & Research

NCR-SARE Project # H008917102

Lincoln University of Missouri and the U.S. Department of Agriculture Cooperating. Douglas LaVergne, Ph.D., Dean, Director of Research and 1890 Administrator, College of Agriculture, Environmental and Human Sciences. Publications are distributed without regard to race, color, national origin, sex, age, religion or disability. Lincoln University is an equal Opportunity employer and provider.



Cooperative Extension

Agricultura Sustentable Empresarial

**Sesión 7: Modelos de
agronegocios sustentables para
Pequeñas Granjas y Ranchos.**

TALLER

Monett

**201 Euclid Ave Monett, MO 65708
Viernes, 12 de julio ~ 6:00 PM**

**El participante aprenderá sobre
estrategias a considerar en un modelo de
agronegocio que incluya un plan de
producción, financiero y de mercado en un
contexto**

Para información sobre el curriculum de capacitación contacte al Dr. Eleazar Gonzalez al (573) 268-5785, ó por correo electronico gonzaleze@lincolnu.edu

Para la logistica del taller contacte a Gabriel Salinas al 573-681-5131, ó por correo a salinaslunag@lincolnu.edu

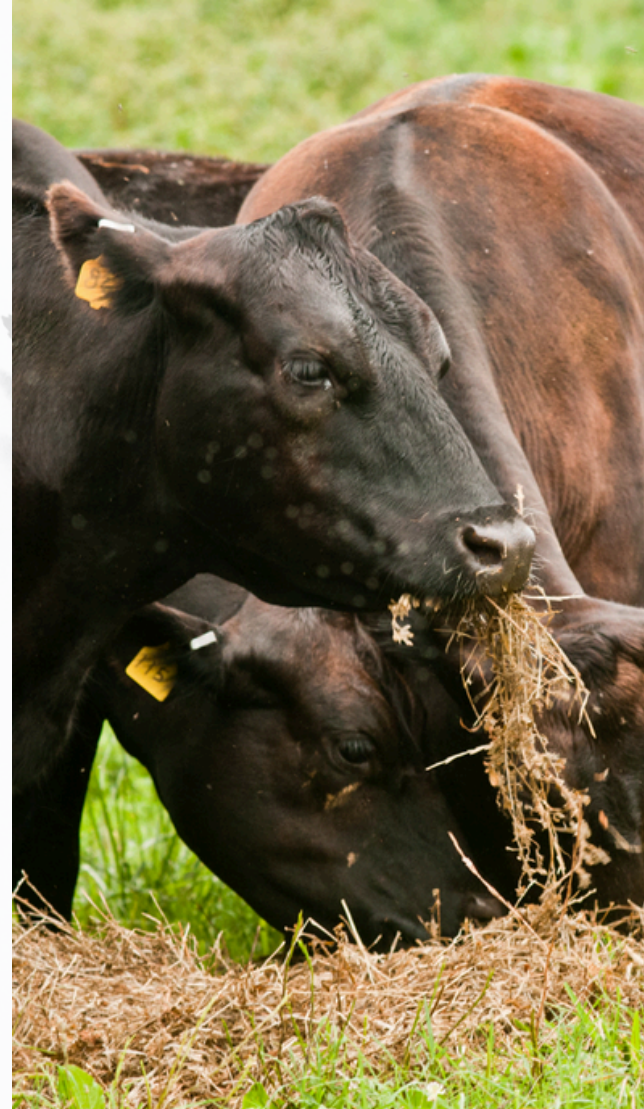

Para asistir al evento, favor de registrarse usando el codigo



Agricultural Economics and Marketing Program

College of Agriculture, Environmental and Human Sciences
Cooperative Extension & Research

NCR-SARE Project # H008917102

Lincoln University of Missouri and the U.S. Department of Agriculture Cooperating. Douglas LaVergne, Ph.D., Dean, Director of Research and 1890 Administrator, College of Agriculture, Environmental and Human Sciences. Publications are distributed without regard to race, color, national origin sex, age, religion or disability. Lincoln University is an equal Opportunity employer and provider.



Cooperative Extension

Agricultura Sustentable Empresarial

**Sesión 8: Analisis de suelo, inovaciones
y la implementación de prácticas de
producción sustentable.**

VISITA A GRANJA

Perez Farm

**9480 FR 2090 Purdy, MO 65734
Sábado, 13 de Julio ~ 2:00 PM**

**El productor aprendera sobre
evaluaciones de suelo, abonos
naturales, y otras practicas de manejo
sustentable de la materia organica en el
largo plazo**

Para información sobre el curriculum de capacitación
contacte al Dr. Eleazar Gonzalez al (573) 268-5785, ó por
correo electronico gonzaleze@lincolnu.edu

Para la logistica del taller contacte a Gabriel Salinas al
573-681-5131, ó por correo a salinaslunag@lincolnu.edu

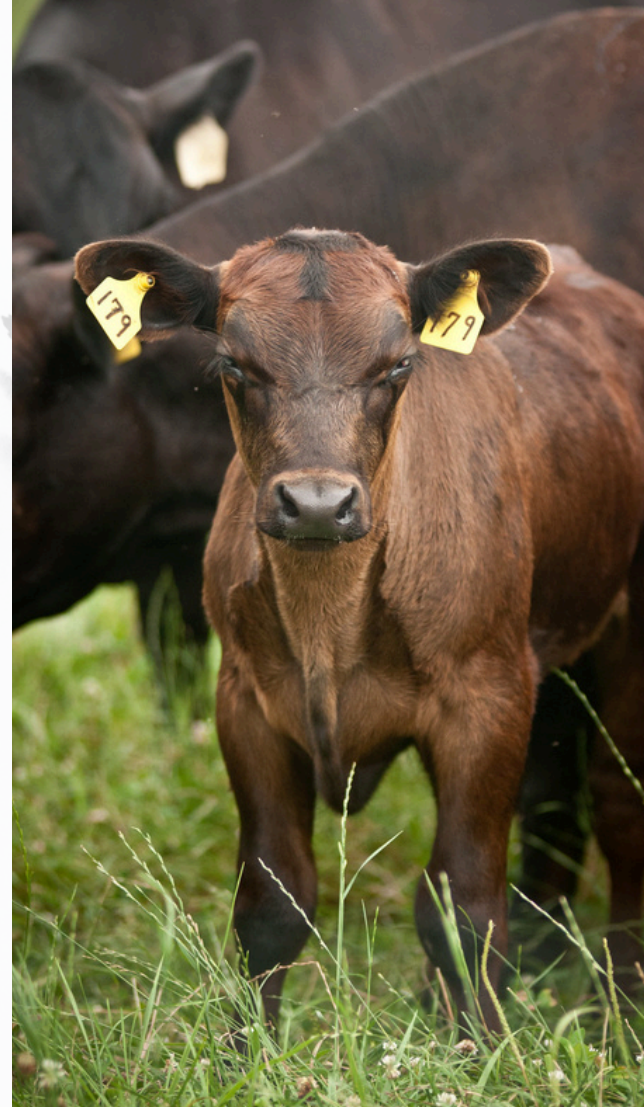

**Para asistir a esta visita a
granja, favor de registrarse
usando el codigo**



Agricultural Economics and Marketing Program

**College of Agriculture, Environmental and Human Sciences
Cooperative Extension & Research**

NCR-SARE Project # H008917102

Lincoln University of Missouri and the U.S. Department of Agriculture Cooperating. Douglas LaVergne, Ph.D., Dean, Director of Research and 1890 Administrator, College of Agriculture, Environmental and Human Sciences. Publications are distributed without regard to race, color, national origin sex, age, religion or disability. Lincoln University is an equal Opportunity employer and provider.